

UNIVERSIDAD NACIONAL DE INGENIERIA			
MONITOREO DE CONSERVACIÓN CARRETERA CAÑETE - HUANCAYO REPARACIÓN DEL PONTÓN Km. 180+980			
CONTENIDO: ESTADO EXISTENTE DEL PONTÓN			
INFORME	DIBUJANTE		
INFORME DE SUFICIENCIA	BACH. NORLIA CAMARGO VERA		
ESCALA	INDICADAS	CODIGO	LAMINA
FECHA	JULIO 2010	PD 01	A
		de 1	

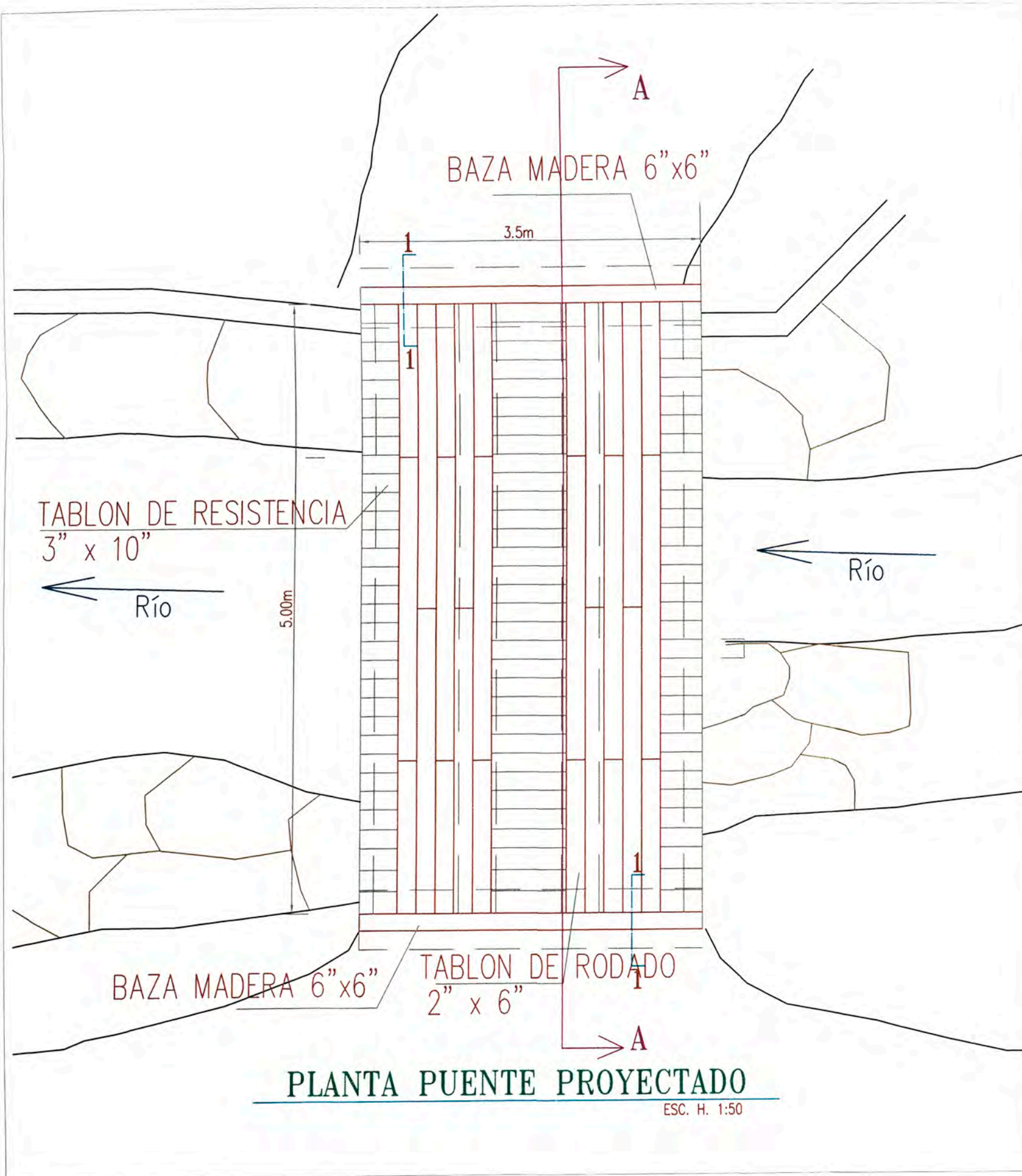

UNIVERSIDAD NACIONAL DE INGENIERIA			
MONITOREO DE CONSERVACIÓN CARRETERA CAÑETE - HUANCAYO REPARACIÓN DEL PONTÓN Km. 180+980			
CONTENIDO: PROYECTO NUEVO MODIFICADO			
INFORME	DIBUJANTE		
INFORME DE SUFICIENCIA	BACH. NOELIA CAMARGO VERA		
ESCALA	CODIGO	LAMINA	PROYECTO
INDICADAS	PD	02	A
FECHA	de 1		
JULIO 2010			

RASANTE CAMINO

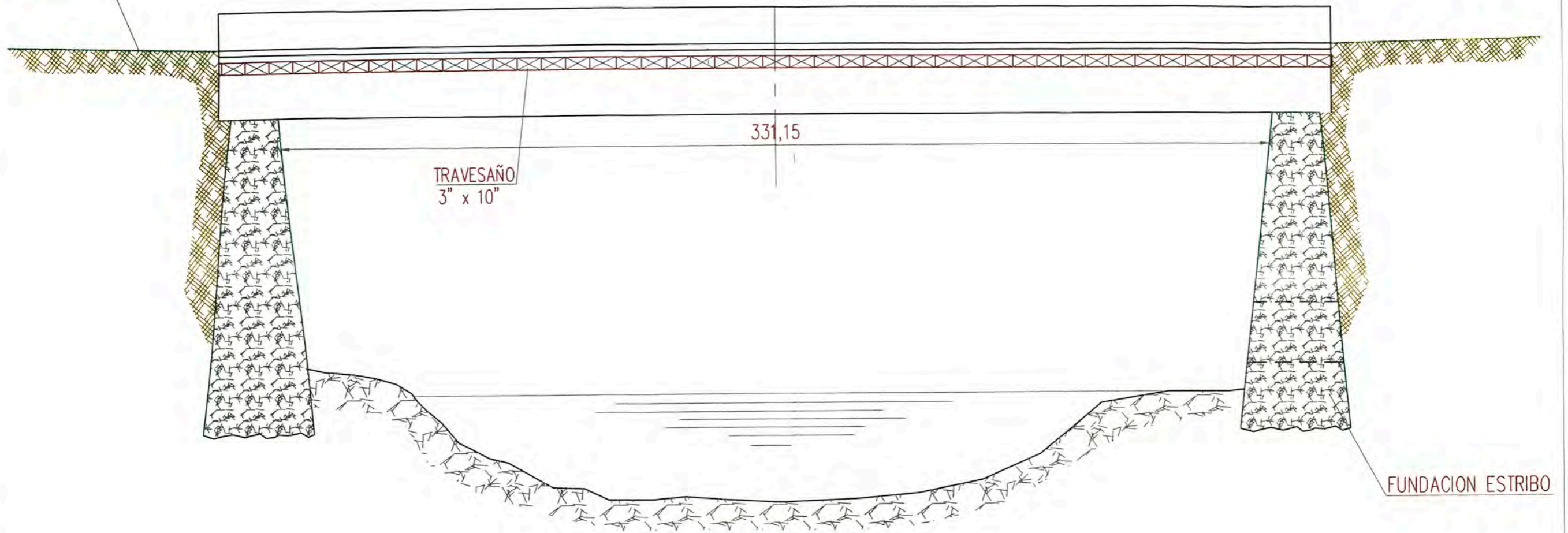

CORTE A- A 1/2 VISTA LATERAL

ESC. 1:50

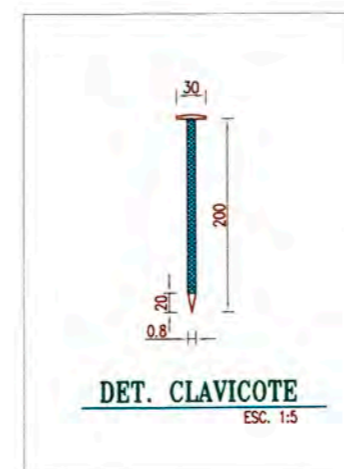
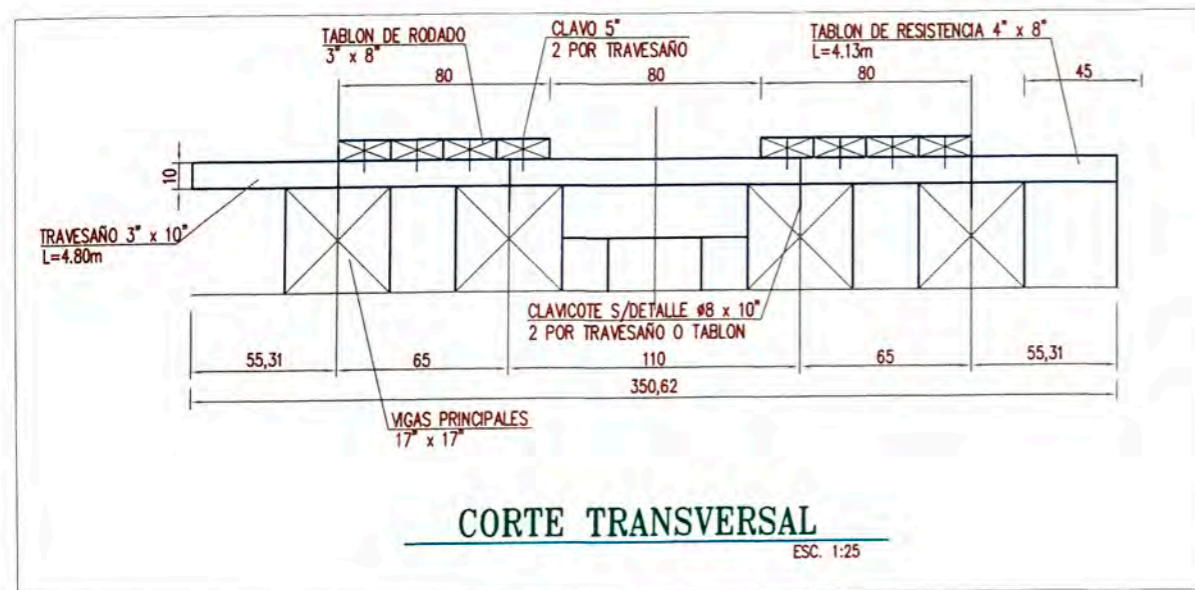

UNIVERSIDAD NACIONAL DE
INGENIERIA

MONITOREO DE CONSERVACIÓN CARRETERA
CAÑETE - HUANCAYO
REPARACIÓN DEL PONTÓN Km. 180+980

CONTENIDO:
SECCION TRANSVERSAL - NUEVO PROYECTO

INFORME	DIBUJANTE		
INFORME DE SUFICIENCIA	BACH. NOELIA CAMARGO VERA		
ESCALA	INDICADAS	CODIGO	LAMINA
FECHA	JULIO 2010	PD 03	A
		de 1	

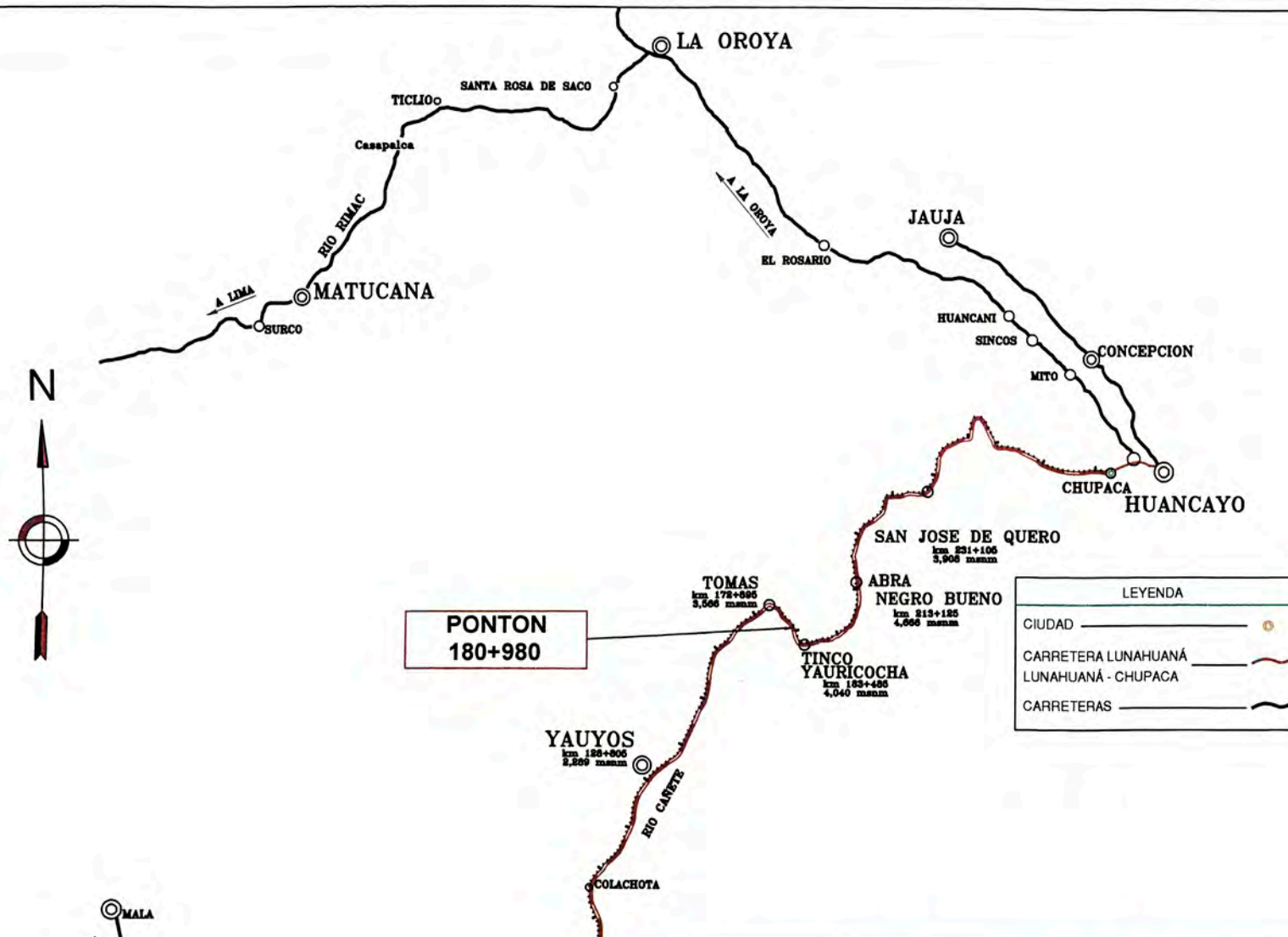

PLANO DE UBICACIÓN
ESCALA: S/E



UBICACIÓN DEL PROYECTO



VISTA LATERAL

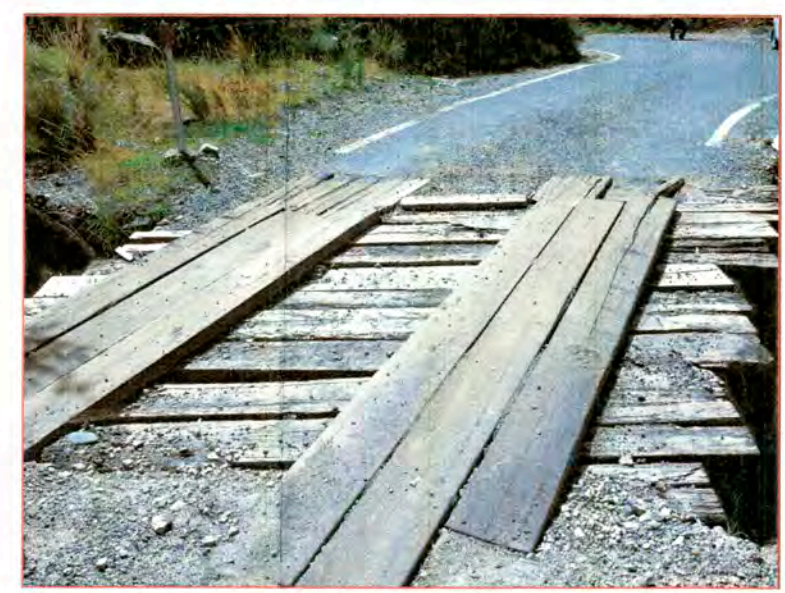

VISTA LONGITUDINAL

ESCALA: 1/1'000,000

REVISIONES		
REV. N°	FECHA	DESCRIPCIÓN

EL INGENIERO COORDINADOR GENERAL: ING. JAVIER ARRIETA	EL INGENIERO COORDINADOR DEL PROYECTO: ING. GUSTAVO LLERENA	EL INGENIERO JEFE DEL ESTUDIO: BACH. NOELIA CAMARGO
--	--	--

ESCALAS :
INDICADA

TITULO DEL PROYECTO :
EVALUACION DE SUPERESTRUCTURA EN PONTON DE MADERA
Monitoreo de Conservación Carretera Cafete-Huancayo
Km. 180+980

N. DE PLANO :
01
HOJA 1 DE 1

DESIGNACION :
PLANO DE UBICACIÓN

FECHA :
JUNIO - 2010
N. DE PAGINA :

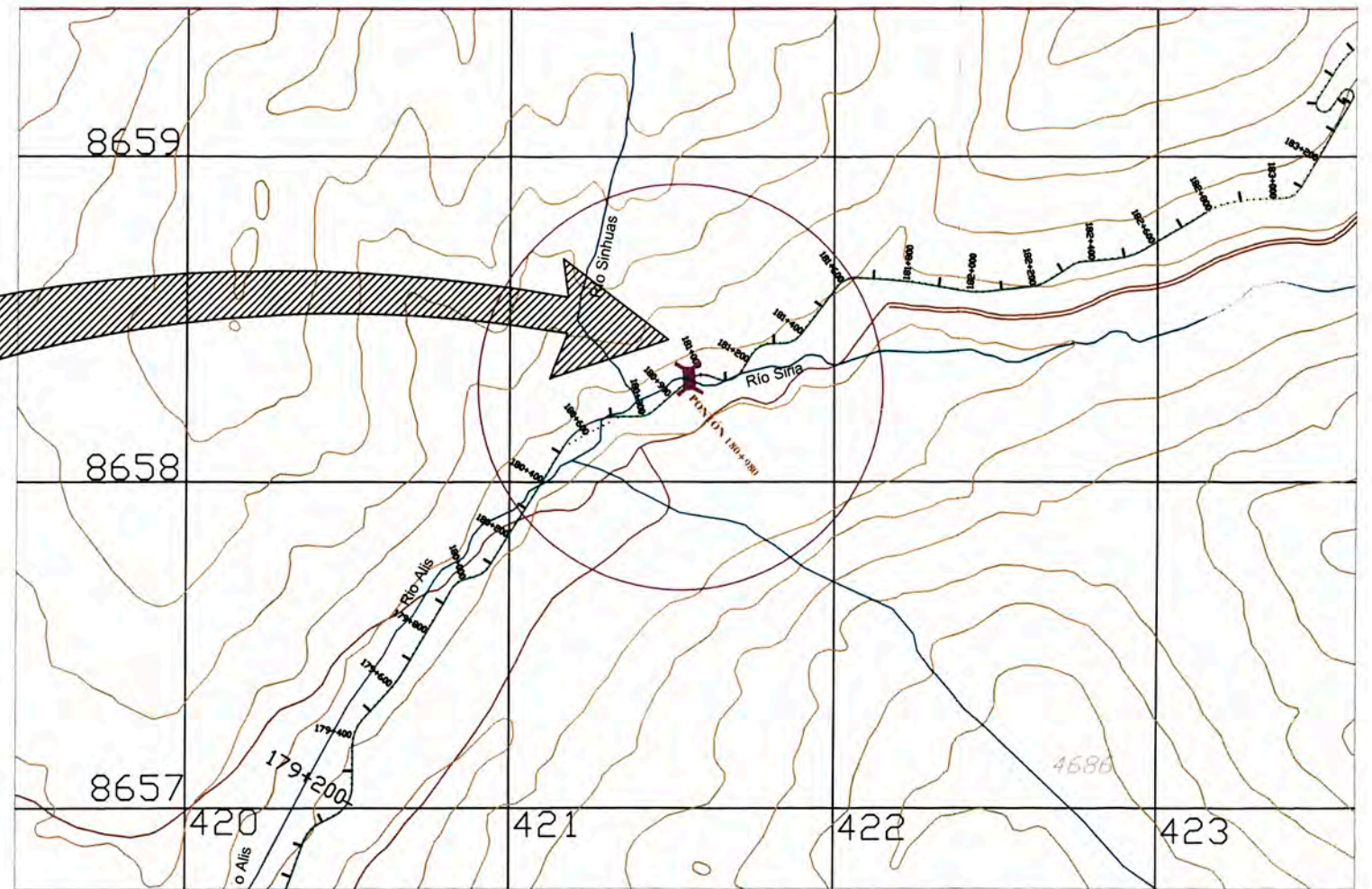

**MONITOREO DE CONSERVACION DE LA CARRETERA
CAÑETE - HUANCAYO**

Dibujo:		REVISIONES	
BACH. NOELIA CAMARGO		Nº	FECHA
		DESCRIPCION	

ELABORACION DE UBICACION DEL PROYECTO
EN ESTUDIO
EVALUACION DE SUPERESTRUCTURA EN PONTON
DE MADERA

PLANO: **PLANO DE UBICACION
KM 180+980**
CAMINO: Emp. RN022 - TOMAS

ESCALA: 5/1
FECHA: JUL. 2010
PU - 03

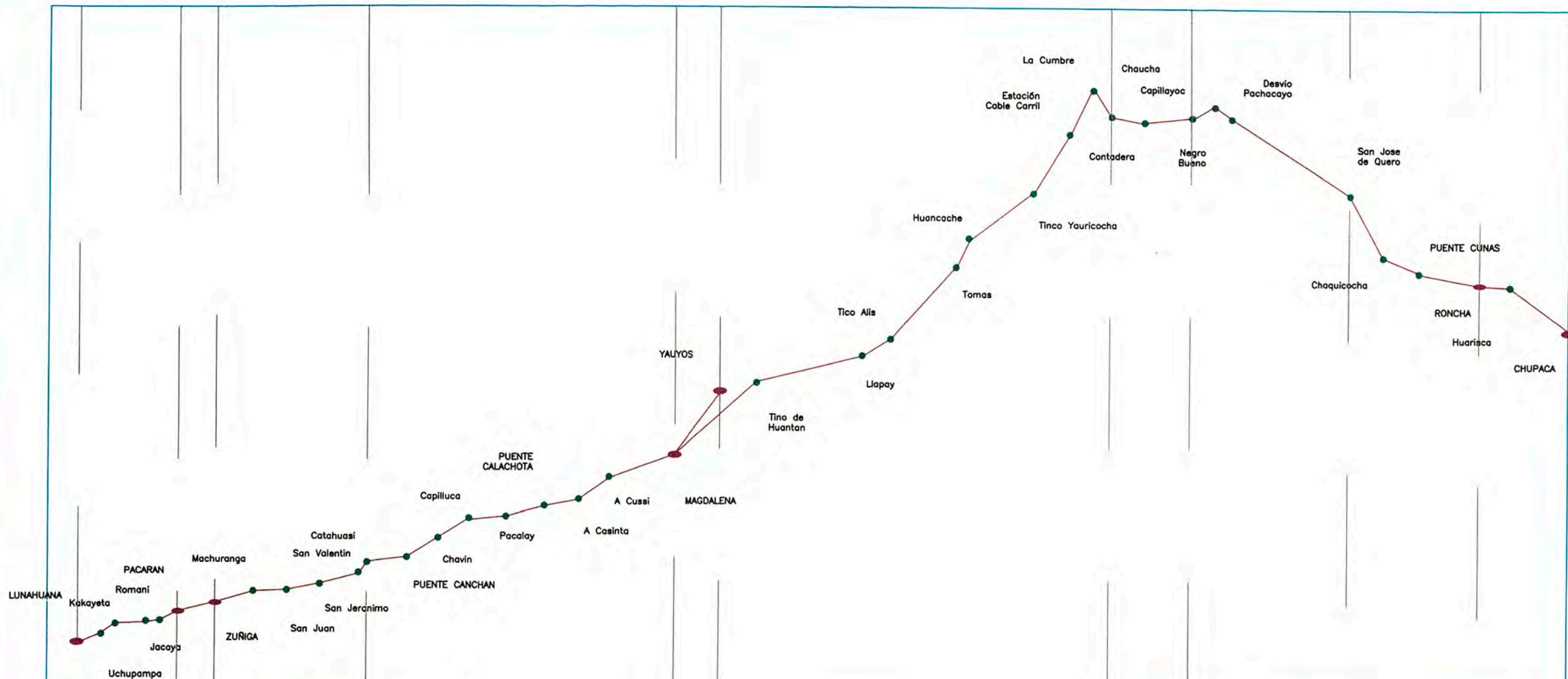

MD(2010)	417	418	53	49	454		
Pendiente %	2,07	2,48	2,93	2,46	0,93	-2,70	-1,08
Superficie	Asfaltado	Slurry		Monocapa		Slurry	Afirmado
Topografía	Ondulada			Accidentado			Ondulada
Condición	Regular			Malo			Regular
Región	Costa			Sierra			
Precipitación mm	100 - 150			800 - 1200			

PERFIL, TRAMOS Y SUS CARACTERÍSTICAS

REVISIONES			EL INGENIERO COORDINADOR GENERAL:	EL INGENIERO COORDINADOR DEL PROYECTO:	EL INGENIERO JEFE DEL ESTUDIO:	ESCALAS :	TITULO DEL PROYECTO :	N. DE PLANO :	DESIGNACION :	JUNIO - 2010
REV. N° :	FECHA :	DESCRIPCION :				INDICADA	EVALUACION DE SUPERESTRUCTURA EN PONTON DE MADERA Monitoreo de Conservacion Carratera Cafete-Huancayo Km. 180+980	02	PLANO DEL PERFIL	N. DE PAGINA :
			ING. JAVIER ARRETA	ING. GUSTAVO LLERENA	BACH. NEJELA CAMARGO			HOJA 1 DE 1		